

**ESTUDIO ECOCARTOGRÁFICO DE LAS ISLAS DE FUERTEVENTURA Y
LOBOS
MINISTERIO MEDIO AMBIENTE - DIRECCIÓN GRAL. DE COSTAS**

| | |
|------------------|-------------------|
| Muestra | 1566_54 |
| Provincia | LAS PALMAS |

| | |
|-----------|---------|
| x= | 596041 |
| y= | 3120928 |
| z= | 1.00 |

Terrígeno

| Nº TAMIZ (ASTM) | | luz de malla (mm) | muestra (gr) | % RETENCIÓN | % RETENIDO ACUMULADO | % QUE PASA ACUMULADO |
|--------------------|------|----------------------|--------------|-------------|-------------------------|-------------------------|
| GJ | | 64.000 | 0.00 | 0.00 | 0.00 | 100.00 |
| GG | 1 | 16.000 | 0.00 | 0.00 | 0.00 | 100.00 |
| GM | 3 | 8.000 | 0.00 | 0.00 | 0.00 | 100.00 |
| GF | 5 | 4.000 | 0.70 | 0.70 | 0.70 | 99.30 |
| GMF | 10 | 2.000 | 0.40 | 0.40 | 1.10 | 98.90 |
| AMG | 18 | 1.000 | 1.40 | 1.40 | 2.50 | 97.50 |
| AG | 25 | 0.710 | 2.20 | 2.20 | 4.70 | 95.30 |
| AG | 40 | 0.500 | 6.80 | 6.80 | 11.50 | 88.50 |
| AM | 45 | 0.350 | 11.90 | 11.90 | 23.40 | 76.60 |
| AM | 60 | 0.250 | 17.40 | 17.40 | 40.80 | 59.20 |
| AF | 80 | 0.180 | 33.50 | 33.50 | 74.30 | 25.70 |
| AF | 120 | 0.125 | 17.70 | 17.70 | 92.00 | 8.00 |
| AMF | 230 | 0.063 | 8.00 | 8.00 | 100.00 | 0.00 |
| F | <230 | 0.0039 | 0.00 | 0.00 | 100.00 | 0.00 |
| | | Total muestra | 100.00 | 100.00 | | |

| | |
|----------------------------|--------------|
| Mediana: | Arenas Finas |
| Moda: | Arenas Finas |
| Tm (mm): | 0.271 |
| D₅₀(mm): | 0.23 |

| | |
|----------------------------|-------------|
| D5(mm): | 0.699 |
| D16 (mm): | 0.437 |
| D25(mm): | 0.339 |
| D₅₀(mm): | 0.23 |
| D75(mm): | 0.18 |
| D84 (mm): | 0.147 |
| D95(mm): | 9.67E-02 |

| | |
|------------|------|
| D5 (phi): | 0.52 |
| D16 (phi): | 1.19 |
| D25 (phi): | 1.56 |
| D50 (phi): | 2.13 |
| D75 (phi): | 2.49 |
| D84 (phi): | 2.76 |
| D95 (phi): | 3.37 |

| | |
|---|--------|
| Tm (phi): | 1.884 |
| C_s (tn/m³) | |
| % finos: | 0.000 |
| QD | 0.468 |
| IGSD | 0.824 |
| Kg | 1.250 |
| Ski | -0.162 |

| CATEGORIA | % |
|-------------------------|-------|
| GRAVAS (> 2 mm) | 1.10 |
| ARENA (2-0,063 mm) | 98.90 |
| LUTITAS (< 0,063 mm) | 0.00 |

ARENA

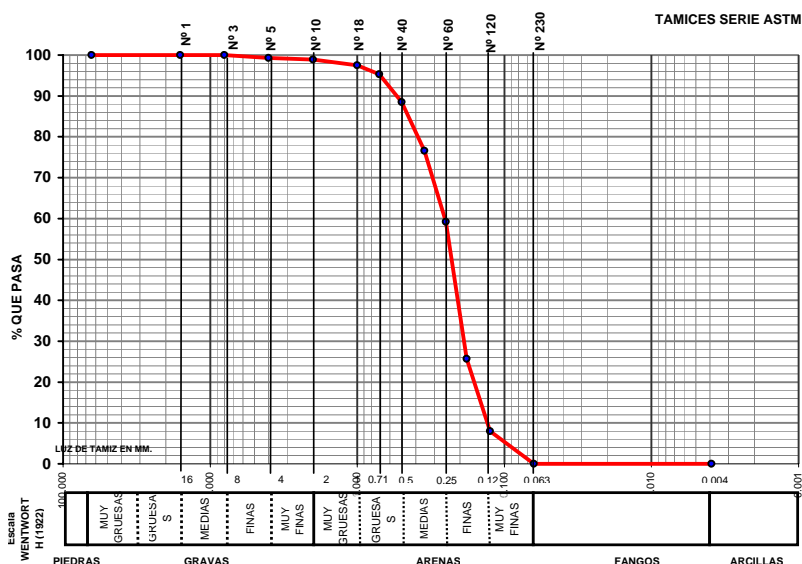

CLASIFICACION TEXTURAL - DIAGRAMA TRIANGULAR

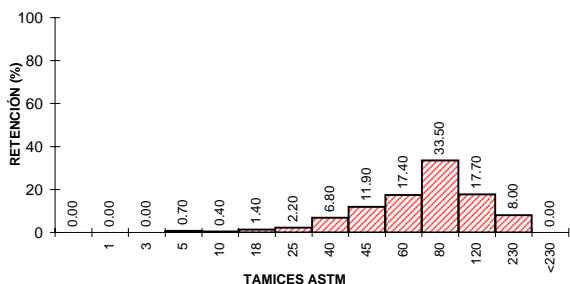

UTE MAXORATA

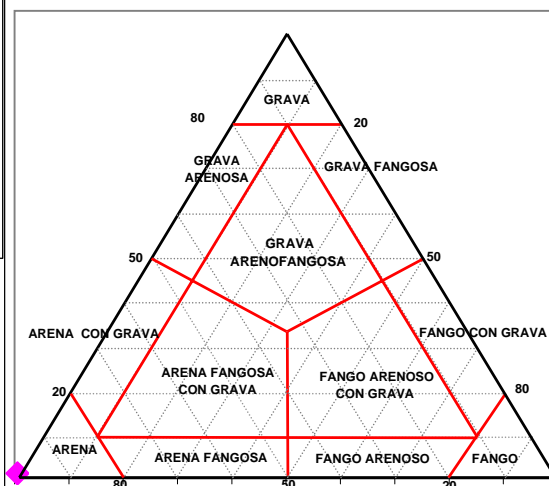



LABORATORIO DE ANÁLISIS

INFORME DE ENSAYO

Nº de Registro **FU1566_54**

Ecología y arqueología marina del estudio
ecocartográfico de las islas de
Fuerteventura y Lobos.

DATOS DE LA MUESTRA

Tipo de muestra: Sedimentos.
Muestreo: HIDTMA ECOMAR, S.L.
Identificación: 1566 54

RESULTADOS

| Parámetro | Resultado | Método |
|-----------------------|-----------|-------------------------|
| Materia orgánica | 0.46 % | Oxidación con dicromato |
| Observaciones: | | |



Fdo.: Gilberto Diosdado Doñate
Director Técnico

Antigua, a 16 de noviembre de 2005